

Διαρκές Σύστημα
Φυσικής Αδρανοποίησης των Αλάτων
με Μόνιμους Μαγνήτες
για Προστασία των Εγκαταστάσεων

Εφαρμογές: Κεντρικές Παροχές, Βιομηχανία,
Οικίες, Πλυντήρια, Ηλιακούς, Μπόιλερ,
Μονάδες Θέρμανσης, Θερμοσίφωνες, κ.α.



Χωρίς Χημικά



Χωρίς Αναμονή



Χωρίς Ηλεκτρικό Ρεύμα



Χωρίς Λειτουργικό Κόστος



Χωρίς Ανταλλακτικά



Χωρίς Συντήρηση



Διατηρεί την ποιότητα του
Πόσιμου Νερού



Εμποδίζει τον σχηματισμό Αλάτων



Μεγάλη οικονομία στα απορρυπαντικά
& υλικά καθαρισμού



Γερμανικό Προϊόν

ΑΠΟΚΛΕΙΣΤΙΚΟΣ ΑΝΤΙΠΡΟΣΩΠΟΣ:

Water Hebas®

ΣΥΣΤΗΜΑΤΑ ΕΠΕΞΕΡΓΑΣΙΑΣ ΝΕΡΟΥ
ΑΠΟΣΚΛΗΡΥΝΤΕΣ - ΦΙΛΤΡΑ - ΟΣΜΩΣΗ

ΛΕΩΦ. ΑΝΟΙΞΕΩΣ 50 - ΠΑΝΟΡΑΜΑ - 552 36 ΘΕΣΣΑΛΟΝΙΚΗ
ΤΗΛ.: 2310.312.623 - FAX: 2310.314.702 - email: emelis@tee.gr

ΑQUARETTE

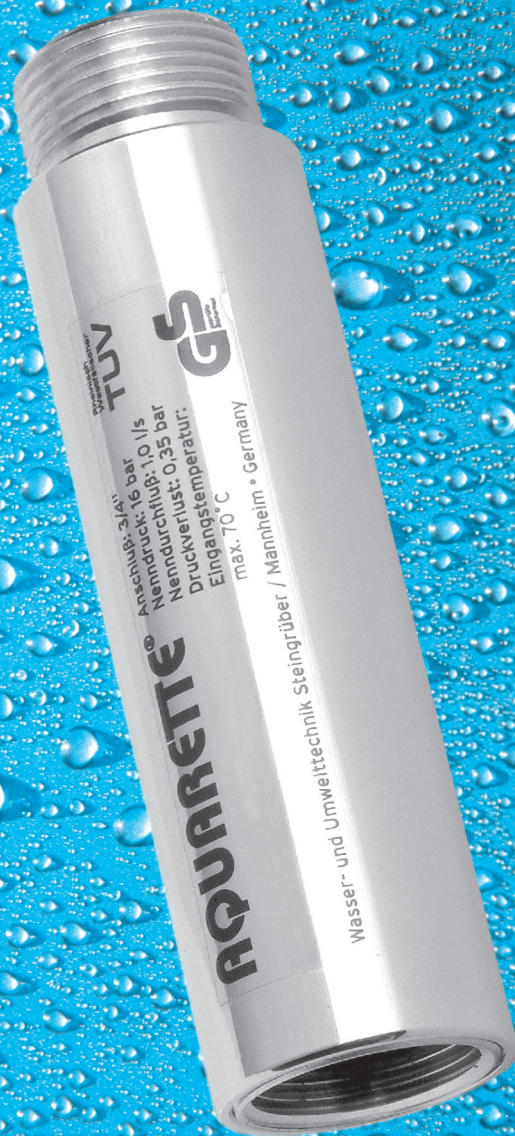

ΜΑΓΝΗΤΙΚΟΣ
ΑΔΡΑΝΟΠΟΙΗΤΗΣ
ΑΛΑΤΩΝ

Γερμανικό προϊόν κατασκευασμένο με τις πιο αυστηρές προδιαγραφές, την συνεχή επιστημονική εξέλιξη και τεκμηρίωση. Ακολουθώντας ένα σκληρό πρόγραμμα σχεδιασμού και δοκιμών, τόσο σε εργαστηριακό επίπεδο όσο και σε πραγματικές συνθήκες και εγκαταστάσεις, σας παραδίδεται για την δική σας άμυνα στα προβλήματα που προκαλούν τα άλατα στις εγκαταστάσεις σας. Με οικολογικό τρόπο επιτυγχάνεται την φυσική αδρανοποίηση των αλάτων.

Το ασβέστιο και η σκουριά είναι ο εχθρός των σωληνώσεων, των εγκαταστάσεων και μηχανημάτων που λειτουργούν με νερό.

Συσσωρευμένα τα άλατα π.χ. ασβεστίου, μαγνησίου σε σχετικά μικρό χρονικό διάστημα μειώνουν την απόδοση των ακριβών εγκαταστάσεών μας και καθώς μειώνεται η απόδοσή αυξάνει το λειτουργικό κόστος και η αντικατάσταση είναι η μόνη φαινομενική λύση.

Στο νοικοκυριό η δημιουργία "λεκέδων-πέτρας" σε όλες τις επιφάνειες είναι καθημερινή.

Τα ρουχα μετά την πλύση είναι σκληρά και δύσκολα στο σιδέρωμα.

Η δαπάνη σε ηλεκτρικό ρεύμα και αναλώσιμα χημικά είναι καθημερινώς σε αυξανόμενο ρυθμό.

Μέχρι τώρα η καταπολέμιση των συσσωρευμένων αλάτων και διαβρώσεων γινόταν με υψηλές επενδυτικές δαπάνες, με βαριά χημικά μέσα, τα οποία βλάπτουν ανεπανόρθωτα το φυσικό περιβάλλον ή με υψηλή κατανάλωση ηλεκτρικού ρεύματος.

Με την τοποθέτηση του συστήματος φυσικής αδρανοποίησης των αλάτων **AQUARETTE®** στις εγκαταστάσεις νερού, λύνονται τα παραπάνω προβλήματα.

Η εναπόθεση ασβεστίου, ο σχηματισμός (εναπόθεση) σκουριάς, η διάβρωση που προκαλείται από την ροή του νερού αποβάλλονται με την τοποθέτηση του συστήματος **AQUARETTE®**

Η ζωή των εγκαταστάσεων και συσκευών πολυπλεύρως επιμηκύνεται και αποφεύγονται υψηλές δαπάνες συντηρήσεως ή γρήγορης αντικατάστασης.

Με την τοποθέτηση συσκευής **AQUARETTE®** συμμετέχετε ενεργά στο γενικό οικολογικό έργο.

Περιορίζεται την χρήση χημικών για την καταπολέμιση των συσσωρευμένων αλάτων. Η χρήση των απορρυπαντικών περιορίζεται στο ελάχιστο καθώς περιορίζεται και η κατανάλωση ηλεκτρικού ρεύματος από τις συσκευές.

Η κατασκευή και τα υλικά είναι σύμφωνα με τις προδιαγραφές και τις πιστοποιήσεις των γερμανικών οργανισμών:

Διατρέχοντας το νερό διαμέσου ενός συγκεκριμένου αριθμού μαγνητών υψηλής αξίας, που η ακριβέστατη τοποθέτηση και η απόστασή τους επηρεάζει διαμέσων των μαγνητικών πεδίων την μοριακή δομή του νερού σπάζοντας τις αλυσίδες των αλάτων.

Έτσι χωρίς την αφαίρεση κάποιου στοιχείου ή αλλάζοντας τα φυσικά χαρακτηριστικά γεύσεις & οσμής επιτυγχάνεται η μη δημιουργία αλάτων-εναπόθεση.



Τα τεστ στην πράξη δείχνουν μονοσήμαντα την επιτυχία με την παρέμβαση του συστήματος **AQUARETTE®**

Οι χρόνιες εναποθέσεις αρχίζουν να διαλύονται μετά την εγκατάσταση του συστήματος.

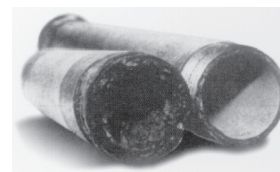

PIPIN

META

Τυπικά διαγράμματα τοποθετήσεως

σε κεντρική παροχή

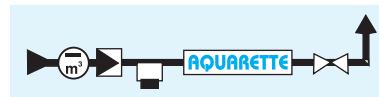

σε πλυντήριο

